

# IDENTIFICATION BOVINE

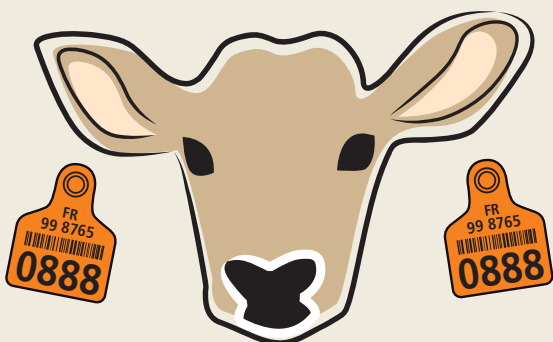

## L'identification et la traçabilité des bovins

L'éleveur est le premier maillon de l'identification et de la traçabilité des bovins.

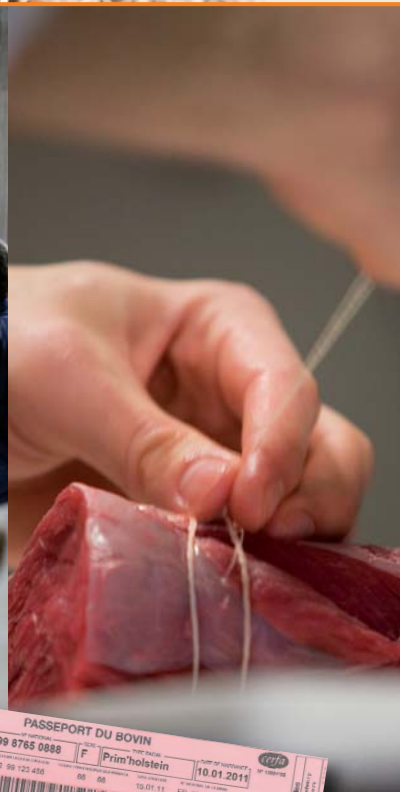
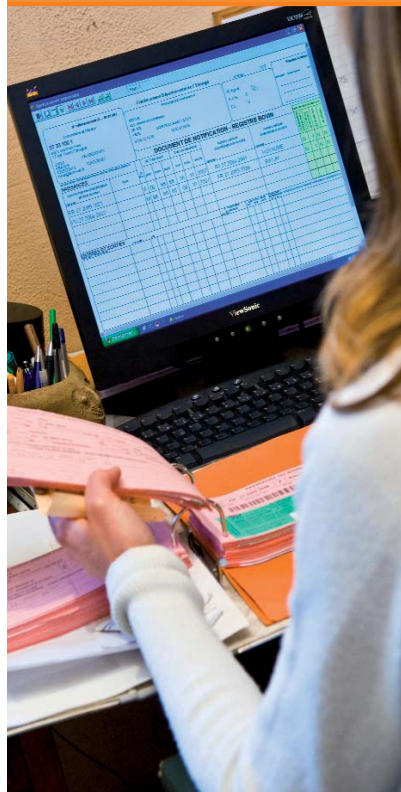

The documents shown include:

- PASSEPORT DU BOVIN**: A pink document with fields for identification number (FR 99 8765 0888), sex (F), breed (Prim'holstein), and date (10.01.2011).
- DOCUMENT DE NOTIFICATION - REGISTRE**: A white document with multiple columns for recording births, entries, and exits of animals.
- ATTESTATION SANITAIRE**: A green document with a barcode and date (10.01.2011).

# Je pose deux boucles à la naissance

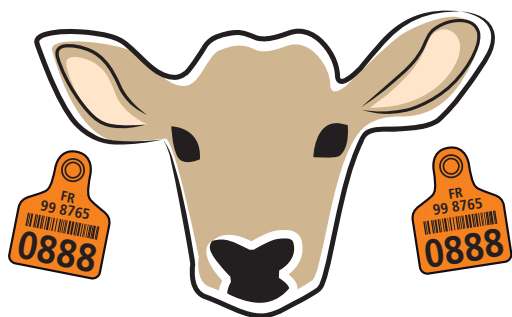

Possibilité 1 : pose de 2 boucles **conventionnelles**



Possibilité 2 : pose d'une boucle conventionnelle à l'oreille droite et d'une boucle **électronique** à l'oreille gauche

## COMMENT POSER LES BOUCLES ?

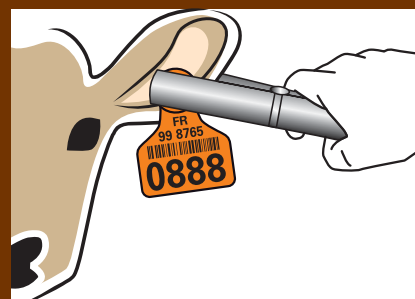
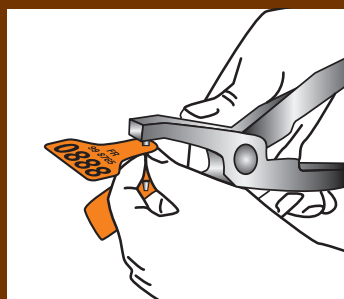
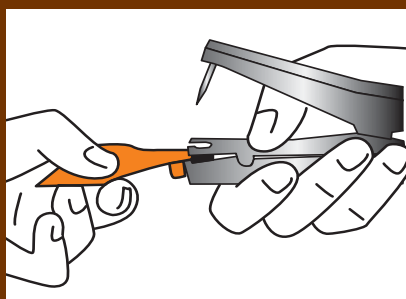

### ÉTAPE 1 :

J'utilise la pince adaptée au modèle de boucle. Je vérifie que les parties ont le même numéro. J'insère la partie femelle (grand support) de la boucle dans la pince.

### ÉTAPE 2 :

Je positionne la partie mâle (petit support) de la boucle sur le pointeau en poussant à fond.

Je vérifie la bonne position de la boucle sur la pince en refermant légèrement cette dernière afin de m'assurer que la partie mâle et la partie femelle sont bien en face l'une de l'autre.

### ÉTAPE 3 :

J'immobilise l'animal. Je positionne la boucle au centre de l'oreille, partie femelle placée à l'intérieur de l'oreille.

**Je ferme la pince d'un coup sec en appuyant à fond.**

### ÉTAPE 4 :

La partie mâle est placée derrière l'oreille.

Je pose la seconde boucle avec le même numéro.

## OÙ POSER LES BOUCLES ?



### Poses incorrectes



### POUR UNE BONNE TENUE DE BOUCLES :

- J'utilise une pince et un pointeau adaptés à la boucle.
- Je pose la boucle comme indiqué.
- J'évite tout ce qui favorise la perte de boucles comme les ficelles.



## MES OBLIGATIONS

### POUR UNE NAISSANCE

- ▶ J'anticipe la commande de boucles pour identifier des veaux
- ▶ Je commande des boucles au maximum pour une année
- ▶ J'utilise les boucles dans l'ordre des commandes
- ▶ Je pose les boucles, puis je notifie la naissance dans les 7 jours.

### PERTE D'UNE BOUCLE

- ▶ Je commande la boucle perdue dès le constat
- ▶ Je la pose à réception

### PERTE DE DEUX BOUCLES

- ▶ Je commande les 2 boucles en même temps.
- ▶ Un agent identificateur viendra régulariser la situation.

# J'enregistre et je notifie à l'EdE les naissances, les entrées, les sorties

## QUE FAUT-IL ENREGISTRER ?

## MES OBLIGATIONS

Je signale tout changement dans mes coordonnées

J'adresse l'exemplaire à retourner à l'adresse précisée ici

J'enregistre les naissances, les entrées, les sorties et les mort-nés. Je notifie à l'EdE sous 7 jours

Coordonnées du détenteur : **GAEC DE LA FORET La Foret 99 999 SAINT LAVILLE**

Établissement Départemental de l'Elevage  
Retourner cet exemplaire à : **ÉTABLISSEMENT DE L'ÉLEVAGE 4, Place de la Mairie 99 999 SAINT LAVILLE**

N° folio :

**DOCUMENT DE NOTIFICATION - REGISTRE BOVIN**

NAISSANCES		(3) sexe		(4) type racial			date de naissance			numéro national d'identification de la mère		numéro national d'identification du père		partie réservée aux adhérents Etat Civil Bovin					
numéro national d'identification attribué au veau	nom (facultatif)	paternel	maternel	paternel	mère	sojet	jour	mois	année	code pays	code pays	(6) transparent	(7) conditions de naissance	(8) avortement	(9) jumeau	(10) rbs de vilain de la mère	(11) poids de naissance en kg		
FR 9987650888		F		66666	1001	1	1	1	FR 99	12345678	FR 99	12345679							
FR 9987650889		M		3866	3911	01	1	1	FR 99	12345680	FR 99	12345681							
FR 9987650890		M		3838	3812	01	1	1	FR 99	12345684	FR 99	12345683							

ENTREES ET SORTIES		(3) sexe		(4) type racial			date d'entrée / sortie			N° d'exploitation de naissance		N° d'exploitation ou nom et adresse du vendeur ou de l'acheteur	
numéro national d'identification attribué au veau	nom (facultatif)	paternel	maternel	paternel	mère	sojet	jour	mois	année	code pays	code pays	code pays	code pays
FR 99876508678		M		3838	3827	0509	FR 99	123456	09	01	11	A	SCEA de la Montagne (99)
FR 99876508611									09	01	11	I	E Négace Duchemin 99876508
FR 99876508668									11	01	11	M	Equanissage Pignon

Date et signature : 10/13/01/2011

Exemplaire à retourner

Zone réservée aux adhérents du dispositif de certification de la parenté.

Informations à renseigner pour une naissance :

- Pour la mère, indiquer le numéro national de la mère porteuse
- Pour le père, numéro national du taureau ou la mention « IA » si le veau est issu d'une insémination artificielle, ou « NSP » si vous ne savez pas.

Informations à renseigner pour une entrée (ou une sortie). Indiquez la date réelle du mouvement et la provenance (ou la destination) de l'animal.

## COMMENT NOTIFIER A L'EDE ?



Par internet



Avec un logiciel éleveur



Par courrier

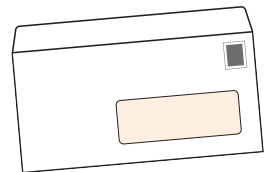

LA NOTIFICATION PAR INTERNET OU AVEC UN LOGICIEL ME PERMET DE :

- Notifier rapidement (pas de délais postaux)
- Réduire les coûts de l'identification
- Limiter les erreurs

# À l'entrée et à la sortie d'un animal je réalise ces tâches



## À L'ENTRÉE D'UN ANIMAL

- Je vérifie que l'animal a deux boucles conformes
- Je m'assure que le passeport correspond à l'animal (y compris l'attestation sanitaire)
- Je signale toute différence à l'EdE
- Je renseigne l'entrée sur le registre
- Je notifie l'entrée à l'EdE dans les 7 jours
- J'applique les règles sanitaires en vigueur (attestation sanitaire, quarantaine, contrôle à l'introduction...)

## À LA SORTIE D'UN ANIMAL

- Je vérifie la présence de deux boucles conformes sur l'animal
- J'inscris sur le passeport correspondant à l'animal, la date de sortie à côté de la date d'entrée
- Je transmets au nouveau détenteur le passeport de l'animal (y compris l'attestation sanitaire)
- Je renseigne la sortie sur le registre
- Je notifie la sortie de l'animal à l'EdE dans les 7 jours
- J'applique les règles sanitaires en vigueur (inscription de la date de sortie sur l'attestation sanitaire, signature...)

# Je gère les documents

## PASSEPORT

### Dès réception :

- Je vérifie les informations éditées sur le passeport
- Je colle l'ASDA sur le passeport
- Je classe le passeport

### Suite à une entrée :

- Je vérifie la cohérence entre l'animal et le passeport
- Je retourne l'ASDA en respectant les règles sanitaires applicables
- Je colle la nouvelle ASDA sur le passeport et je classe le passeport



## MES OBLIGATIONS

- ▶ Chaque bovin doit avoir un passeport présent (sauf veau né récemment). Sinon je demande un duplicata à l'EdE.
- ▶ Chaque passeport présent doit correspondre à un bovin présent. Sinon, je le renvoie à l'EdE.
- ▶ Je retourne à l'EdE un passeport pour lequel j'ai constaté une anomalie.

## LIVRE DES BOVINS

Chaque année, l'EdE m'adresse le livre des bovins. Il reprend toutes les informations que l'EdE a enregistrées pour mon exploitation. Je dois vérifier les informations éditées et signaler toute erreur.

## REGISTRE DES BOVINS

- Il est constitué :
- du double des notifications
  - du livre des bovins



## MES OBLIGATIONS

- ▶ Rappel : je notifie à 7 jours les informations à l'EdE
- ▶ Je conserve le registre d'identification pendant trois ans au minimum, en plus de l'année en cours.



L'Établissement de l'Élevage (EdE) est à votre service. Il vous informe et vous conseille sur l'identification des animaux. Contactez-le en cas de difficulté ou d'anomalie.